Купить квартиру за 6 000 000 рублей на 9 Января, 23

Красноярский край, Городской округ Красноярск, Красноярск, 9 Января, 23

6 000 000 Р
153 846Р за м^2

39.00 м^2	20.00 м^2	9.00 м^2	4 из 5
Общая	Жилая	Кухня	Этаж

Описание: Представляем Вашему вниманию 1 ком. квартиру ул. 9 Января,23 Индивидуальное домостроение, железобетонные перекрытия, высота потолков 3м. В подъезде всего 12 квартир. В данном доме квартиры продаются крайне редко. Закрытая территория, установлено видеонаблюдение, окна выходят во двор. Площадь квартиры без учета балкона -39 кв.м. Кухня — 8.7 кв.м. Просторная гостиная- 19.6 кв.м. Состояние полностью отображено на фото, можно спокойно заехать и жить. Окна пвх, nbsp; балкон застеклен, nbsp; Стены- обои, пол - линолеум, кафельная плитка в санузле, установлены водосчетчики. В гостиной установлен вместительный шкаф стенли. Инфраструктура: Локация- главное преимущество! Дом расположен в рядом с Благовещенским женским монастырём, под рукой площадь Мира, Красноярская краевая филармония, галерея Енисей, институт искусств им. Д.Хворостовского, центральная набережная, о. Татышев. В доме расположены магазины: Дворцовые мелочи, Канцелярская классика, православный магазин Фавор, академия цветов, бутик Babochkoff. В шаговой доступности: гимназия № 16, школа №27, Красноярский краевой Дворец пионеров, Краевая филармония, поликлиника №5, nbsp; супермаркеты, продуктовые магазины, банки, аптеки, рестораны, кафе, студии красоты, ателье, nbsp; стоматологические клиники, интернет-магазины ...

1 с 08.07.2025, обновлен 08.07.2025

Продавец: Аревера-недвижимость

Телефон: +73912952791

Характеристики

Количество комнат	1	Тип дома	кирпичный
Этаж	4	Этажей всего	5
Наличие балкона	да	Санузел	совмещенный с/у
Площадь жилая	20.00 кв. м	Площадь кухни	9.00 кв. м
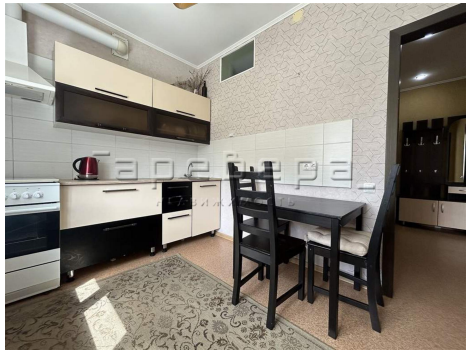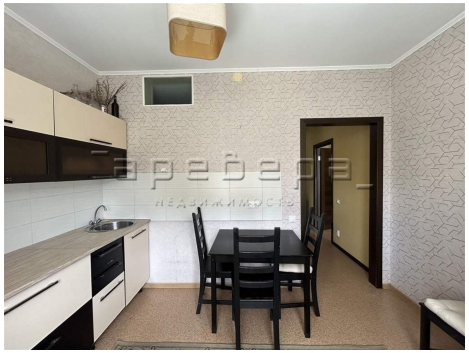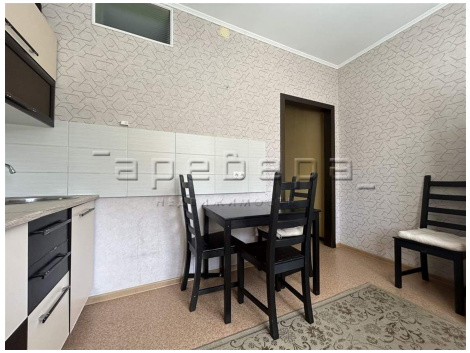
https://krasnoyarsk.restate.ru/obj/prodazha-kvartiri-9-yanvarya-23-18232255609/