Сдать квартиру за 35 000 рублей на Якорный переулок, 11

Красноярский край, Городской округ Красноярск, Красноярск, Якорный переулок, 11

35 000 Р в месяц

54.00 м^2	35.00 м^2	9.00 м^2	1 из 10
Общая	Жилая	Кухня	Этаж

Сдается на длительный срок. Квартира после ремонта, чистая. Рядом находятся остановки автобуса и трамвая, магазины, торговый центр, институт цветных металлов.

0 с 20.06.2025, обновлен 04.07.2025

Продавец: АБАКАРИ

Телефон: +79232791069

Характеристики

Количество комнат	2	Этаж	1
Этажей всего	10	Площадь жилая	35.00 кв. м
Площадь кухни	9.00 кв. м		

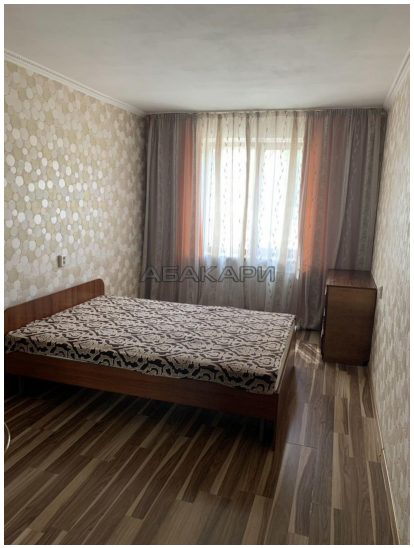

АБАКАРИ

АБАКАРИ