Купить квартиру за 15 700 000 рублей на Авиаторов, 39

Красноярский край, Городской округ Красноярск, Красноярск, Авиаторов, 39

15 700 000 Р
174 444Р за м^2

90.00 м^2	41.00 м^2	20.00 м^2	4 из 10
Общая	Жилая	Кухня	Этаж

Описание: Предлагаю купить 2-комн. квартиру ЖК Лазурный по ул. Авиаторов, д. 39, мкр. Взлетка Советского района. Квартира расположена на 4-ом этаже в 10-ти этажном монолитно-кирпичном жилом доме. Общая площадь квартиры 89,8 кв.м., жилая площадь 41,0 кв.м., кухня-гостиная 20,2 кв.м. Высота потолков — 2,75 м. Функциональная планировка, в которой ощущается пространство. В квартире сделан в 2023г., качественный ремонт с использованием дорогих материалов. Стены под покраску, на полу паркет в комнатах (п-р Таркет), керамагранит (санузел, прихожая, кухня "Теплый пол"), межкомнатные двери , сантехника (новый комплект зеркало, раковина, тумба (GEMELLI); биде IDO, унитаз IDO). Новая душевая кабина. Водонагреватель (THERMEX). Финская сауна. Потолки с точечным освещением по зонам Остаётся новым хозяевам: Новый кухонный гарнитур: (варочная панель с индукцией NEFF, микроволновая печь NEFF, вытяжка KUPPERSBERG, посудомоечная машина Bosch). Гардеробные шкафы в прихожей, гостиной. Кондиционеры 2 шт. (TOSHIBA). Электрокамин (GEMELLI). Встроенный шкаф, Квартира под охраной . В доме есть подземная парковка. Лифт спускается в парковку, что является несомненно большим плюсом. Машиноместо закреплено за квартирой и уже входит в стоимость. Инфраструктура: Максимально комфортная инфраструктура дома ...

0 с 18.03.2025, обновлен 02.07.2025

Продавец: Аревера-недвижимость

Телефон: +73912592650

Характеристики

Количество комнат	2	Этаж	4
Этажей всего	10	Наличие балкона	да
Санузел	совмещенный с/у	Площадь жилая	41.00 кв. м
Площадь кухни	20.00 кв. м		

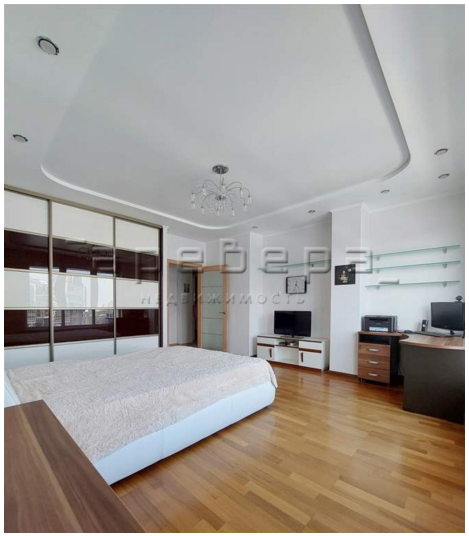

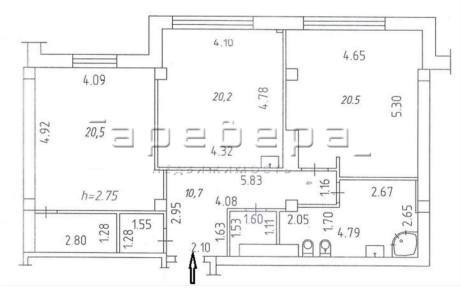
4.09
4.10
20,2
4.78
4.65
20.5
5.30
4.92
20,5
4.32
5.83
1.16
2.67
h=2.75
10,7
4.08
2.95
1.63
1.53
1.60
1.11
2.05
1.70
4.79
2.65
2.80
1.28
1.28
1.55
2.10