Сдать офис, помещение под офис за 22 750 рублей на Маерчака улица, 8стр2

Красноярский край, Городской округ Красноярск, Красноярск, Маерчака улица, 8стр2

22 750 Р в месяц

35.00 $м^2$
Общая

2 из 2
Этаж

Описание: Предлагаем снять в аренду офисное помещение площадью 35 м2, расположенное по адресу: г.Красноярск, ул.Маерчака, 8, стр.2. Второй этаж, с/узел в коридоре, видеонаблюдение, интернет, круглосуточная охрана. Инфраструктура: Помещение расположено в районе с развитой инфраструктурой, рядом размещены кафе, банк, магазины, остановки общественного транспорта. Удобная транспортная доступность, до офисного центра легко добраться из любой точки города. Условия: Возможна аренда большей площади. Арендатор услуги агентства недвижимости не оплачивает. Аренда коммерческой недвижимости: офис площадью 35кв.м. на Маерчака улица 8стр2. Звоните, ответим на все вопросы.

10 с 26.06.2025, обновлен 20.08.2025

Продавец: Аревера-недвижимость

Телефон: +73912597580

Характеристики

Этаж	2	Этажей всего	2
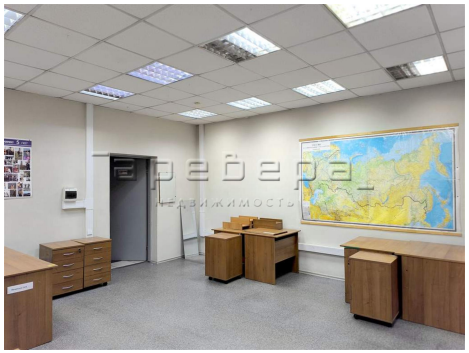
ЛУНА-РЕКА