Купить дачу, дом, коттедж за 18 600 000 рублей на 5-я Линейная улица

Красноярский край, Городской округ Красноярск, Красноярск, 5-я Линейная улица

18 600 000 Р
65 035Р за м^2

286.00 м^2
Общая

Возможен обмен на квартиру, авто, с вашей доплатой. Продам коттедж в самом центре Покровки Детский сад, поликлиника, супермаркеты все в шаговой доступности Рядом ЖК ПОКРОВКА LIFE от АРБАН ЖК от СИБИРЯКа Общая площадь 280 кв.м. 2 этажа Помогу получить ипотечное решение для покупки с самой низкой ставкой - бесплатно! - Сэкономлю расходы по вашей сделки! - Гарантия безопасности сделки! - Полное юридическое сопровождение! Звоните Участок 11 соток 5 комнат, 2 санузла (1,2 этажи) 2 лоджии (1,2 этажи) Подвал, гараж Отопление водяное от котла в подвале+ 2 бойлера на горячую воду. Доп. описание: отопление: центральное, канализация: центральная, также имеются: телефон, интернет, телевидение, кабельное телевидение, кондиционер, подвал Номер в базе: 8723392. Район: Покровка мкр.

1 с 31.07.2023, обновлен 25.08.2025

Продавец: Этажи

Телефон: 8(967)613-65-25

Характеристики

Этажей всего	2	Наличие водоснабжения	да
Наличие канализации	да	Наличие электроснабжения	да
Наличие отопления	да	Площадь участка	11 сот

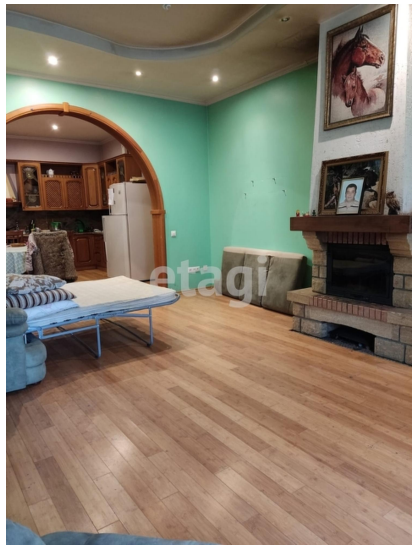

etagi

etagi