Купить дачу, дом, коттедж за 3 300 000 рублей на 5-я Линейная улица

Красноярский край, Городской округ Красноярск, Красноярск, 5-я Линейная улица

3 300 000 Р
33 000Р за м^2

100.00 м^2
Общая

Продам дом 107 м2 на участке 3,5 сот. в черте города! Дом зарегистрирован, .В дом заведены все коммуникации: вода, есть канализация. Установлен универсальный котел /электро и твердотопливный/ , холодная вода центральная, на горячую есть большой бойлер, для канализации сделаны два вместительных септика. Окна все ПВХ. В систему отопления вмонтирован водяной теплый пол, батареи новые. Район не нуждается в представлении: в шаговой доступности магазины, школа, сквер, парк на Караульной горе и, конечно, главная достопримечательность города Часовня.Помогу оформить ипотеку БЕЗ ПЕРВОНАЧАЛЬНОГО ВЗНОСА Во все банки по одному пакету документов Покупка с материнским капиталом, военная ипотека Работаю дистанционно с разными городам Юридическое сопровождение сделки Остались вопросы ЗВОНИТЕ КОНСУЛЬТАЦИИ БЕСПЛАТНО Доп. описание: отопление: печное, канализация: септик Номер в базе: 8950181. Район: Покровка мкр.

10 с 31.07.2023, обновлен 25.08.2025

Продавец: Этажи

Телефон: 8(967)613-79-40

Характеристики

Этажей всего	1	Наличие водоснабжения	да
Наличие канализации	да	Наличие электроснабжения	да
Наличие отопления	да	Площадь участка	3 сот

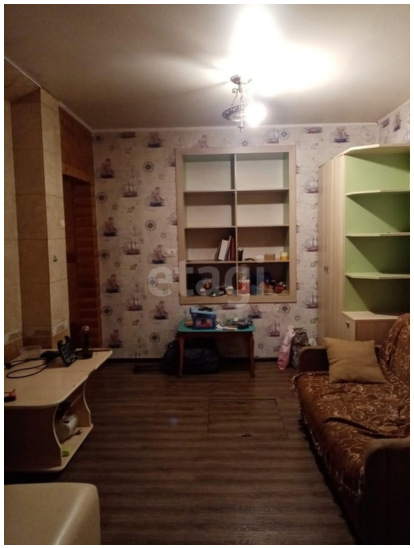
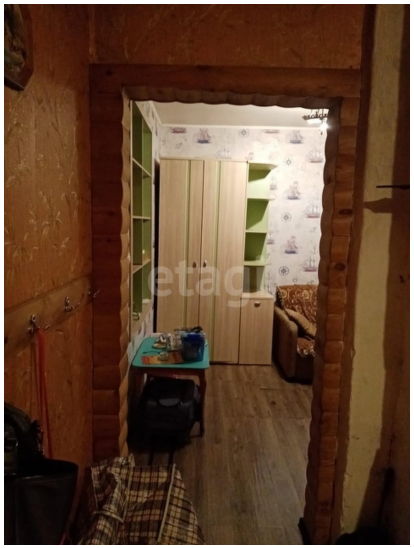

etagi

etagi