Купить дачу, дом, коттедж за 4 500 000 рублей на 5-я Линейная улица

Красноярский край, Городской округ Красноярск, Красноярск, 5-я Линейная улица

4 500 000 Р
112 500Р за м^2

40.00 м^2
Общая

Продается отличный дом в центральном районе. В доме три комнаты и большая кухня,центральный водопровод, есть два септика. Большой земельный участок, разработан, есть насаждения. Новая баня, отличный гараж со смотровой ямой и погребом 39 квадратов. Рядом есть школа, остановка, множество магазинов.Помогу оформить ипотеку БЕЗ ПЕРВОНАЧАЛЬНОГО ВЗНОСА Во все банки по одному пакету документов Покупка с материнским капиталом, военная ипотека Работаю дистанционно с разными городам Юридическое сопровождение сделки Остались вопросы ЗВОНИТЕ КОНСУЛЬТАЦИИ БЕСПЛАТНО Номер в базе: 8479767. Район: Покровка мкр.

3 с 28.07.2023, обновлен 25.08.2025

Продавец: Этажи

Телефон: 8(906)917-87-89

Характеристики

Этажей всего	1	Наличие водоснабжения	да
Наличие канализации	да	Наличие электроснабжения	да
Наличие отопления	да	Площадь участка	5 сот

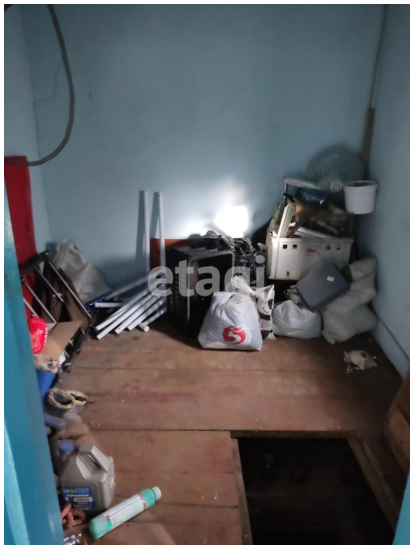

etagi

etagi