Купить дачу, дом, коттедж за 8 999 000 рублей на улица Суворова

Красноярский край, Городской округ Красноярск, Красноярск, улица Суворова

8 999 000 Р
39 435Р за м^2

228.20 м^2
Общая

Срочно продам коттедж 2х квартирный , благоустроенный в Суворовском микро районе, рядом с гипермаркетом ЛЕНТА на Мичурина общ. пл.230кв. Одна сторона 150кв. Вторая 80кв.При необходимости можно соединить их открывая дверь между сторанами , которую закрывали. Имеется гараж на 4 машины , во дворе комната для хоз нужды , баня , 2 подъезда во двор, 2входа в дом ,2 санузла ,болер аристон на 200литров ,2 встроенных шкафа , все трубы оцинкованные и полупропиленовые ,отопление центральное, дом очень теплый ,зимой не ползуемся дополнительными обогревателями,даже при -40градусов мороза .Возможно оставлю мебель.и быт технику и т.далее. Номер в базе: 8397328. Район: Суворовский мкр.

0 с 28.07.2023, обновлен 25.08.2025

Продавец: Этажи

Телефон: 8(906)912-96-14

Характеристики

Этажей всего	1	Наличие водоснабжения	да
Наличие канализации	да	Наличие электроснабжения	да
Наличие отопления	да	Площадь участка	9.5 сот

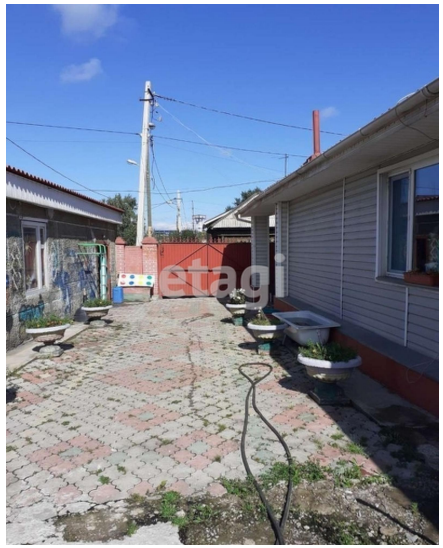
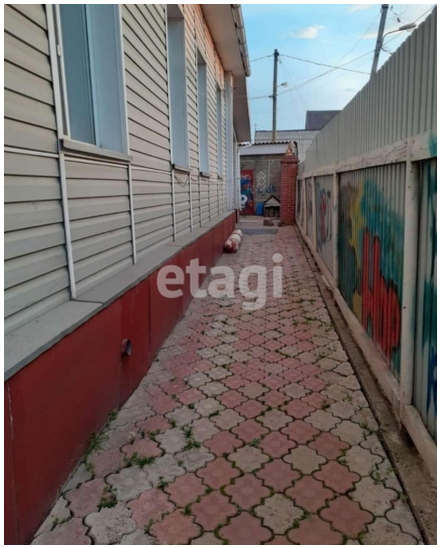

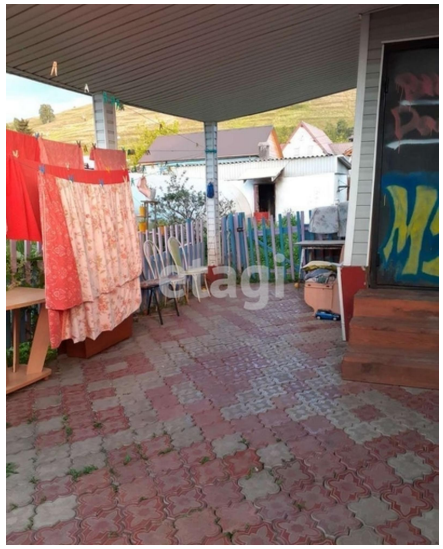

etagi

etagi