Купить дачу, дом, коттедж за 1 800 000 рублей на Кировский район

Красноярский край, Городской округ Красноярск, Красноярск, Кировский район

1 800 000 Р
55 556Р за м^2

32.40 м^2
Общая

Продам хорошую дачу,год постройки 2020! Дача находится на Кузнецовском плато,ближе к лесу, СНТ"Саяны" отличное место для отдыха. Проезды по улицам широкие проедут две машины.Земля разработана,плодородная,есть теплица,несколько кустов крыжовника,смородины,вишня!Новая баня! Земля 6-соток, дом новый, строили для себя,в доме печь буржуйка,можно утеплить дом и проживать зимой!Можно прописаться,дом зарегистрирован.Торг !!!

158 с 10.02.2023, обновлен 04.07.2025

Продавец: Альянс Капиталъ

Телефон: +79509745857

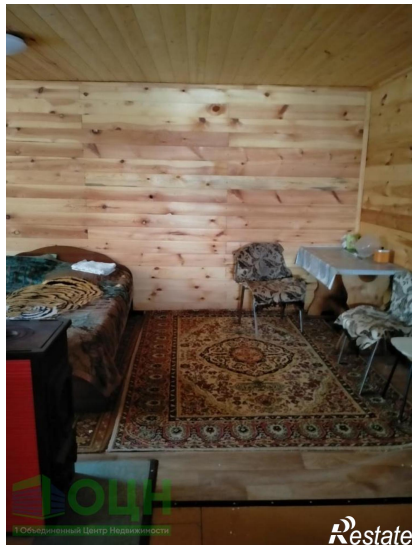

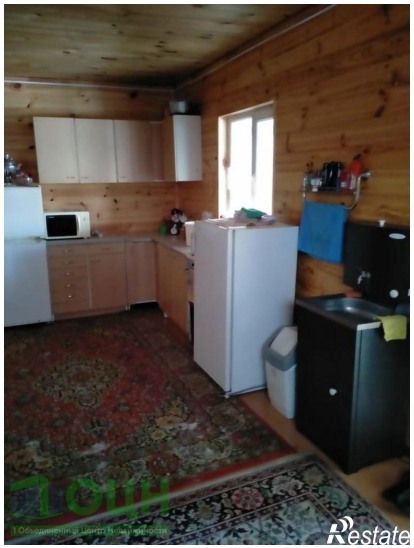
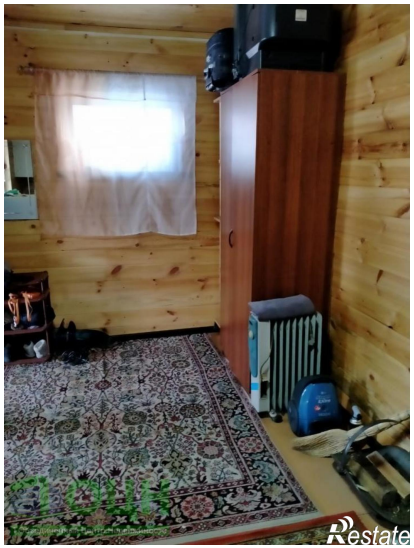
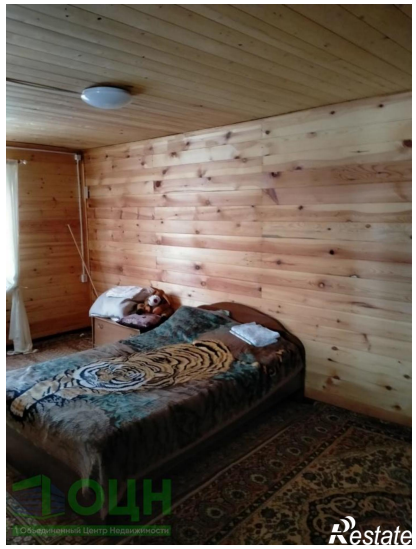

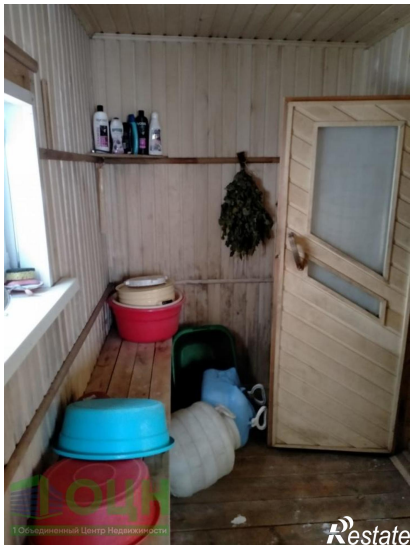
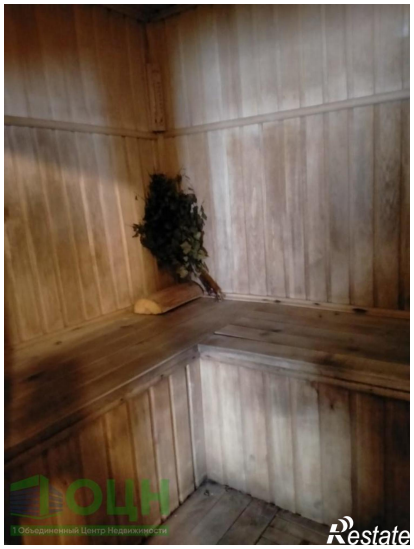

ОЦН
Объединенный Центр Недвижимости
Restate

ОЦН
Объединенный Центр Недвижимости
Restate