Купить дачу, дом, коттедж за 8 000 000 рублей на улица Суворова

Красноярский край, Городской округ Красноярск, Красноярск, улица Суворова

8 000 000 Р
50 000Р за м^2

160.00 м^2
Общая

Продается уютный 2 этажный дом в микрорайоне Суворовский. Большая часть мебели остается в подарок. Проведены все коммуникации : вода; водоотведение; свет, септик все оформлено документально . Содержание и комунальные платежи всего дома и участка обходятся не больше 5000 р в месяц зимой и не более 3000 р летом. Сделан свежий косметический ремонт. В доме 4 спальни, большая гостинная , кухня , хол. Два сан. узла. Отдельная котельная, гараж со смотровой ямой, погреб. Отопление - твердотопливный котел + электроотопление. Есть место для отдыха в виде уличной террасы, огород, хоз постройки для содержания птицы. Удобное расположение дома - в шаговой доступности школа 65, магазины, аптеки, несколько остановок общественного транспорта. Близость гипермаркетов Лента и Метро. Уникальное расположение дома: живете в городе, а тихо и спокойно, как за городом. Документы готовы на дом и на землю, прописка городская. Дом в собственности 12 лет. Юридическое сопровождение до передачи ключей с гарантией безопасности. Решение сложных вопросов с документами. Одобрение ипотеки онлайн, быстро и под самый низкий %. Есть вопросы – звоните, консультация бесплатно! Просмотр по договоренности! Доп. описание: отопление: твердое топливо, канализация: септик Номер в базе: 8195762. Район: Суворовский мкр.

2 с 22.08.2022, обновлен 07.07.2025

Продавец: Этажи

Телефон: 8(960)759-16-13

Характеристики

Этажей всего	1	Наличие водоснабжения	да
Наличие канализации	да	Наличие электроснабжения	да
Наличие отопления	нет	Площадь участка	5.5 сот

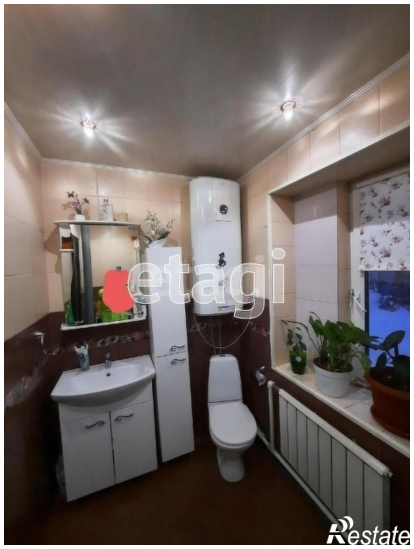

etagi
Restate

etagi
Restate