Купить дачу, дом, коттедж за 2 400 000 рублей на Array

Красноярский край, Городской округ Красноярск, Красноярск, Array

2 400 000 Р
41 379Р за м^2

58.00 м^2
Общая

Дача 58 кв.м с баней в СНТ Южное (р-н зоопарка РОЕВ РУЧЕЙ) Дом 2 этажа общей площадью 58 кв.м., на первом этаже веранда+комната, есть печь. Второй этаж мансардный только для летнего пребывания. Участок 5,7 соток, немного под уклоном, 3-я линия от дороги. На участке есть новая баня с хорошей печью, теплица, емкость для воды, насаждения. Летний водопровод, хорошая дорога (зимой регулярно чистят). Спокойное, тихое место, свежий воздух, до развязки Николаевского моста всего 8 км (10 минут езды со скоростью 50 км/час), ходит автобус (280 м. до остановки). Один собственник, обременений нет! Все вопросы по телефону. Звоните. . Доп. описание: отопление: печное Номер в базе: 8131010. Район: Южное СНТ

24 с 08.08.2022, обновлен 22.08.2025

Продавец: Этажи

Телефон: 8(965)907-76-00

Характеристики

Этажей всего	2	Наличие водоснабжения	да
Наличие канализации	нет	Наличие электроснабжения	да
Наличие отопления	да	Площадь участка	5.7 сот
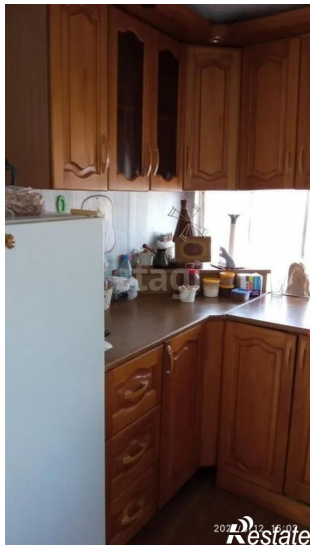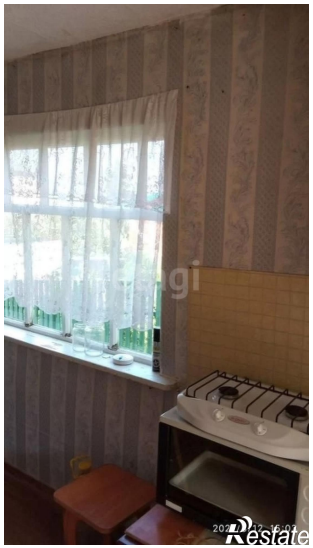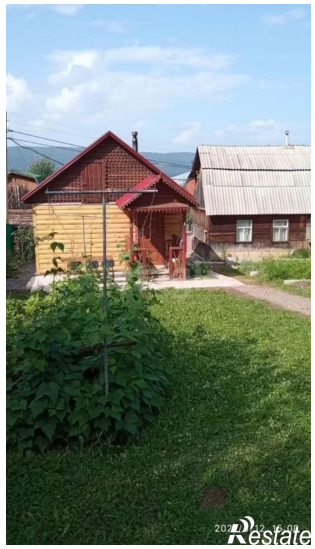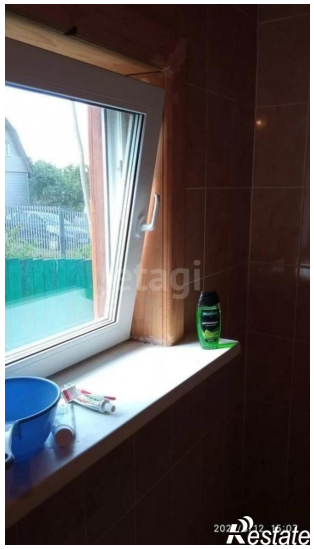
https://krasnoyarsk.restate.ru/obj/prodazha-kottedzha-yuzhnoe-snt-123257890/