Купить дачу, дом, коттедж за 13 000 000 рублей на улица Суворова

Красноярский край, Городской округ Красноярск, Красноярск, улица Суворова

13 000 000 Р
54 167Р за м^2

240.00 м^2
Общая

Продается большой 2х этажный дом в черте города. В доме 2 зала, на втором этаже зал 40м², 3 спальни, кабинет, кухня столовая, холл. Сделан качественный современный ремонт. Хорошая сантехника, инсталяция, душевая кабина с джакузи, дорогой однотонный кафель. Есть гардеробная комната. Дом отапливается углём, котёл автоматический, поддерживает постоянную температуру в доме, требует обслуживания раз в несколько дней. Большой приусадебный участок, на участке большая деревянная беседка, есть теплица. Просторный гараж с автоматическими воротами. Вся необходимая инфраструктура рядом, автобусная остановка, школы, садики, супермаркеты в шаговой доступности. Звоните скорее, и я полностью сопровожу Вашу сделку и гарантирую ее безопасность, помогу оформить ипотеку под ВЫГОДНЫЙ процент с ВЫГОДНОЙ страховкой. Сэкономлю ваше время и деньги. Расскажу все о доме, договоримся о просмотре. Доп. описание: отопление: твердое топливо, канализация: септик Номер в базе: 7509808. Район: Суворовский мкр.

1 с 04.04.2022, обновлен 25.08.2025

Продавец: Этажи

Телефон: 8(965)909-02-64

Характеристики

Этажей всего	2	Наличие водоснабжения	да
Наличие канализации	да	Наличие электроснабжения	да
Наличие отопления	нет	Площадь участка	6 сот
Наличие парковки	нет		

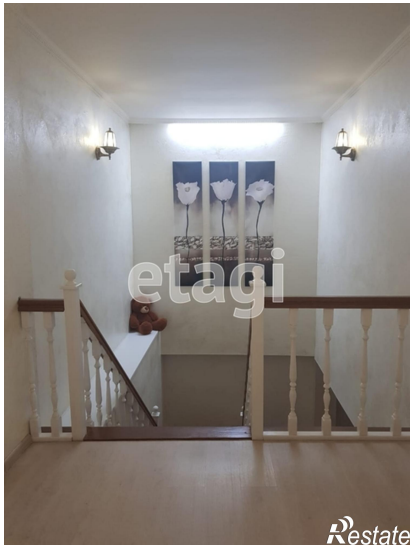
etagi
Restate

etagi
Restate