Купить дачу, дом, коттедж за 7 450 000 рублей на 1-й Затонский переулок

Красноярский край, Городской округ Красноярск, Красноярск, 1-й Затонский переулок

7 450 000 Р
39 968Р за м^2

186.40 м^2
Общая

186.40 м^2
Жилая

Продам просторный дом в черте города 186 квадратов. В доме 2 этажа (верхний - мансарда) плюс цоколь. Всего 5 жилых комнат и одна общая комната-гостиная. Здесь идеально может разместиться большая семья - от бабушек и дедушек и до правнуков. Дом полностью готов для жизни: центральное водоснабжение, для горячей воды установлен бойлер, электричество, септик. Отопление твердотопливное: установлен умный котел (топлива хватает на неделю), в каждой комнате по две батареи, что делает дом очень теплым. Для материала стен использовался брус - экологически чистый материал. Кроме этого он позволяет естественным образом регулировать влажность в помещениях и поддерживать оптимальный температурный режим. Дом построился в 2015 году: сейчас он уже усел и полностью готов для полноценного ремонта. Качество материалов для строительства выбиралось хорошее, строили на совесть, чтобы жить самим. Окна широкие, хорошо пропускают свет. Большой участок, 10 соток, подготовлен к возделыванию: можно для семьи выращивать полезные овощи, фрукты и ягоды. Есть теплица, постройка для животных, погреб для хранения домашних заготовок и овощей. Также на участке имеется жилой гостевой домик 21 квадратов с отдельным входом с улицы, в который заведены свет, вода, есть септик. Дом находится в районе с хорошей инфраструктурой: ...

8 с 12.04.2021, обновлен 25.08.2025

Продавец: Этажи

Телефон: 8(960)772-41-64

Характеристики
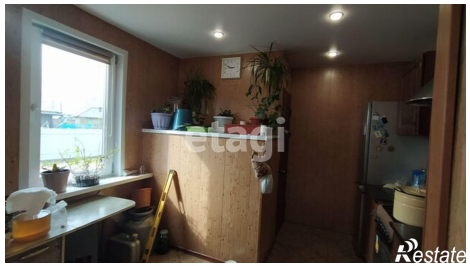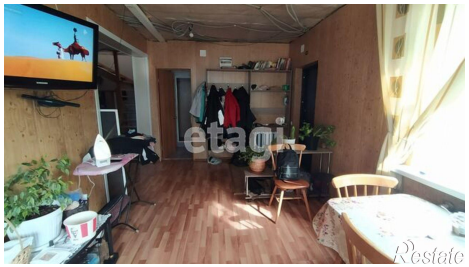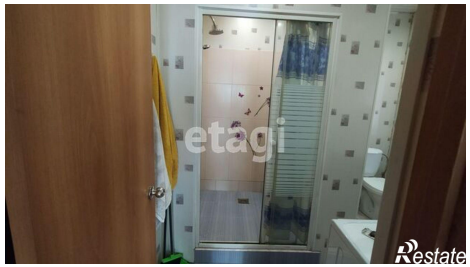
Площадь жилая	186.40 кв. м	Этажей всего	2
Наличие водоснабжения	да	Наличие канализации	да
Наличие электроснабжения	да	Наличие отопления	нет
Площадь участка	10.9 сот	Наличие парковки	нет